525

Nihavend

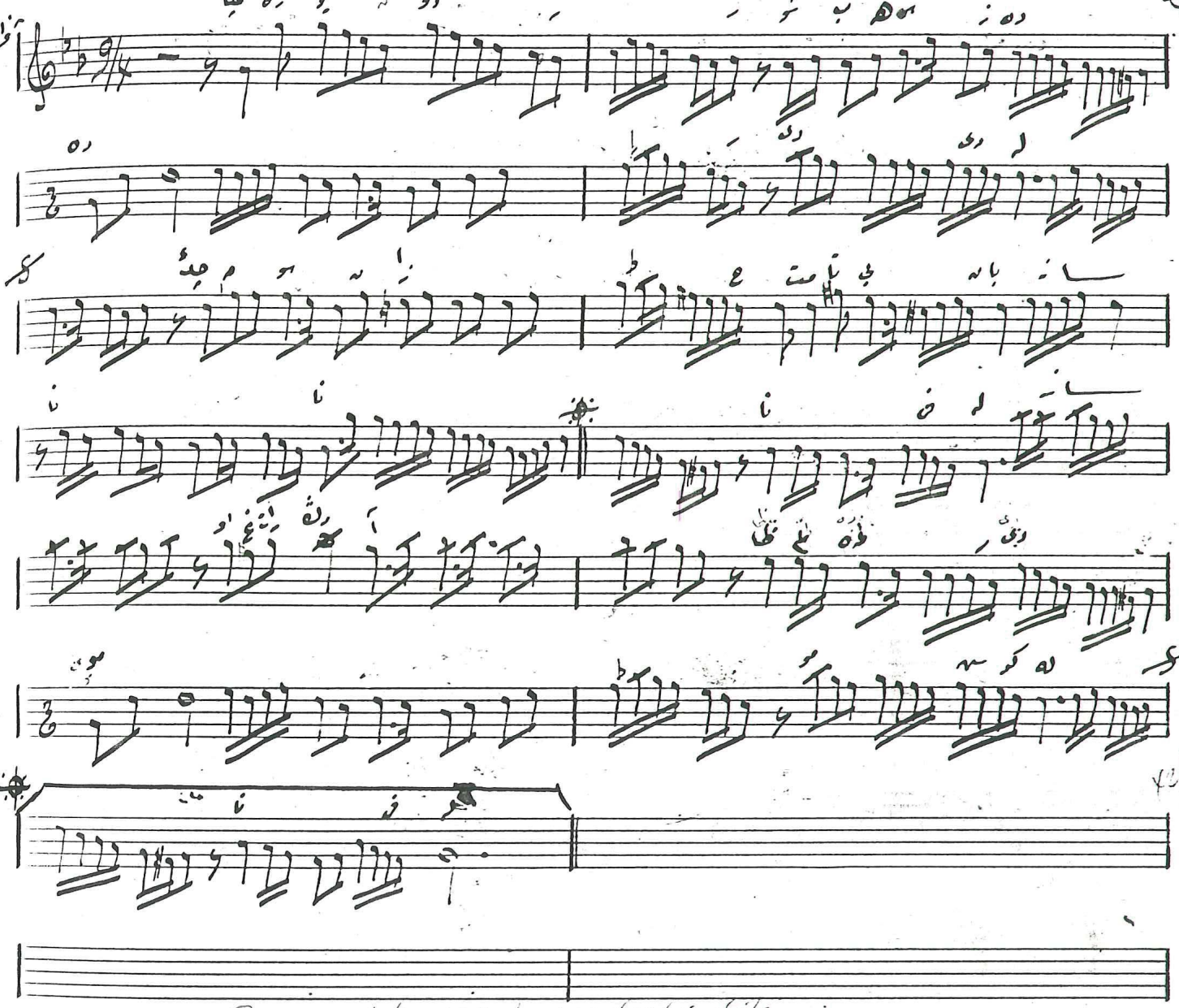

Çare yoktur şüphesiz derd-i dile
Çekmesin zahmet tabîban nâfile
Uğrattın ey zâlim derd-i müşkile
Çekmesin

TDV İSAM KTP.
Cüneyd Kosal Arşivi
No: Δ-60/28