Nebahat Tükel

TDV İSAM
Kütüphanesi Arşivi
No KB.2592

T.C.
İSTANBUL BELEDİYESİ
KONSERVATUAR MÜDÜRLÜĞÜ

KÜSTEAR ŞARKI

Hoca Ziya Bey

~~H-İ-Ç-A-Z-K-A-R -Ş-A-R-K-I --Mesud-Ef.~~

Usul ~~Devkebir T.M.~~ Sayı: 439

Süreyya

Ağırca

(Süreyya)

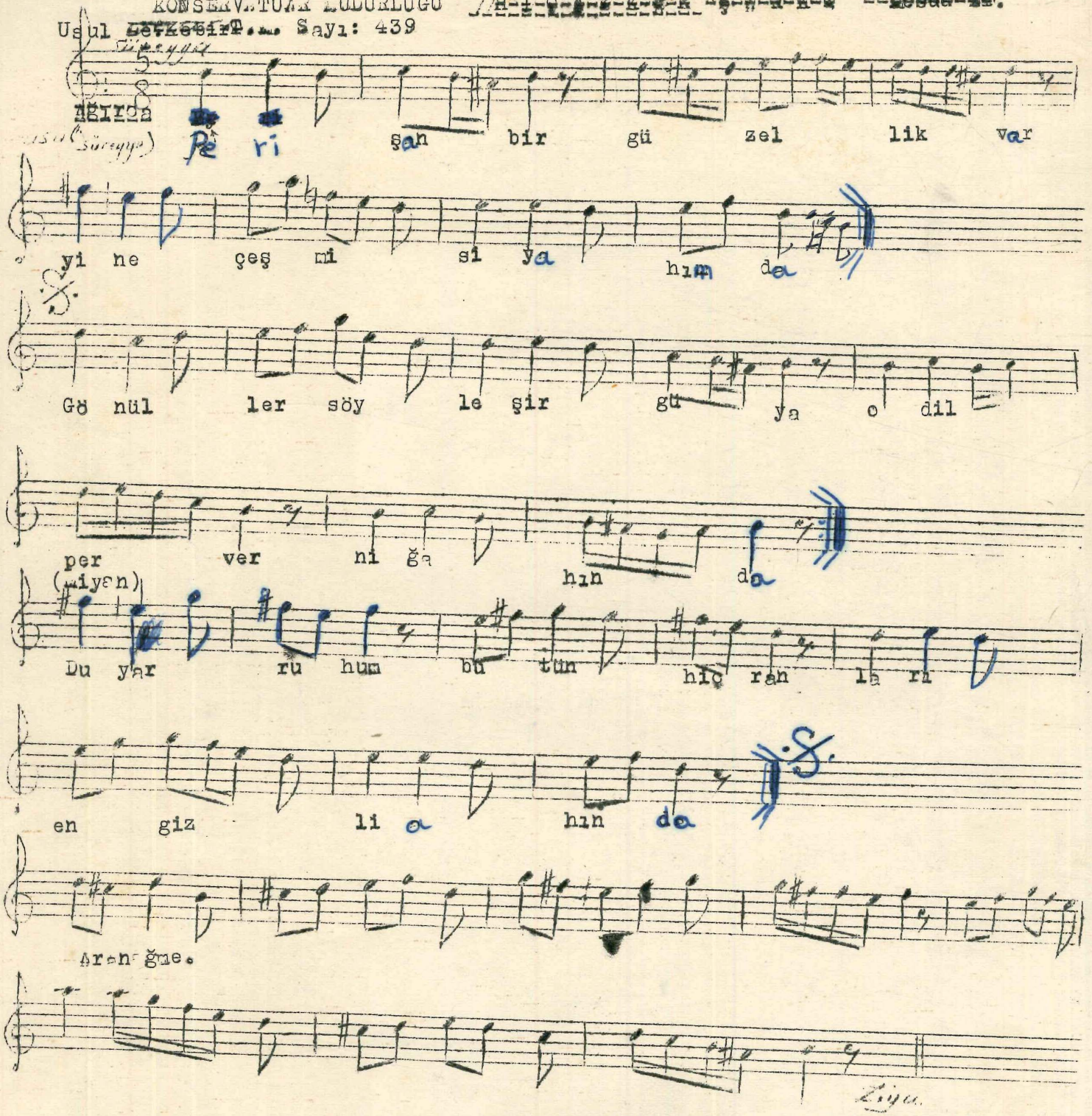

Pe ri şan bir gü zel lik var

yi ne çeş mi si ya hım da

Gö nül ler söy le şir gü ya o dil

per ver ni ğa hın da

(miyan)

Du yar ru hum bü tün hiç ran la rı

en giz li a hın da

Aranağme.

Ziya

Perişan bir güzellik var yine çeşmi siyahında
Gönüller söyleşir güya o dil perver nigâhında
Duyar ruhum bütün hicranları en gizli ahında
Gönüller söyleşir güya o dil perver nigâhında.