

HANE 1

(Mülazime)

HANE 2

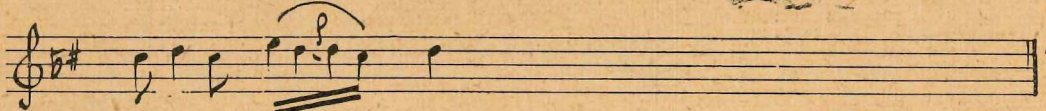
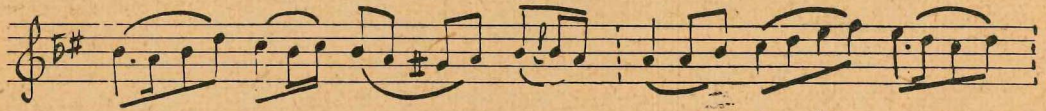
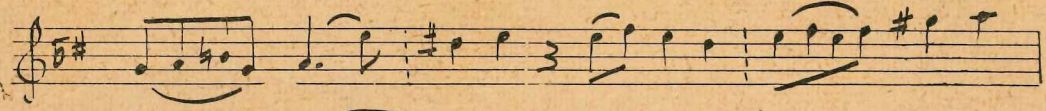

HANE
3

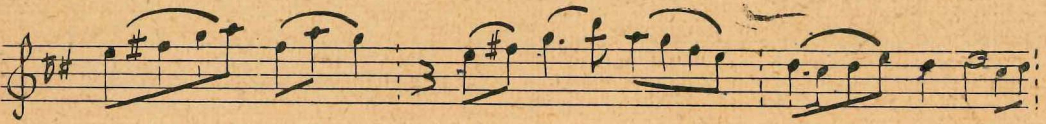
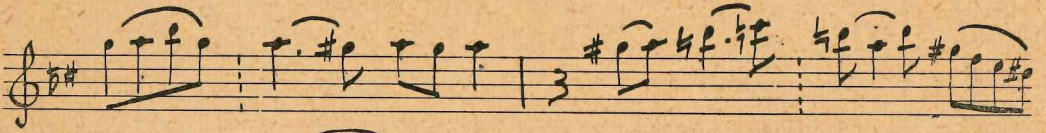

TDV İSAM
Kütüphanesi Arşivi
No KB.2361

HANE
4

Fahte Usulü

20 zamanlı bir ölçülüdür. 20/4 lük olarak kullanılır. Sofyan ve Yürük Semâi usullerinin muhtelif şekilde tertibinden mürekkeptir.

Sofyan - Y. Semâi - Y. Semâi - Sofyan
4/4 6/4 6/4 4/4

Vuruluş tarzı aşağıda gösterilmiştir. Üst çizgi sağ el, alt çizgi sol el içindir.

DÜM TÂ TE'ler sağ el; TEK KE'ler sol el; HEK her iki el ile vurulmalıdır.