DÖRDÜNCÜ SELÂM

Usulü: Evfer

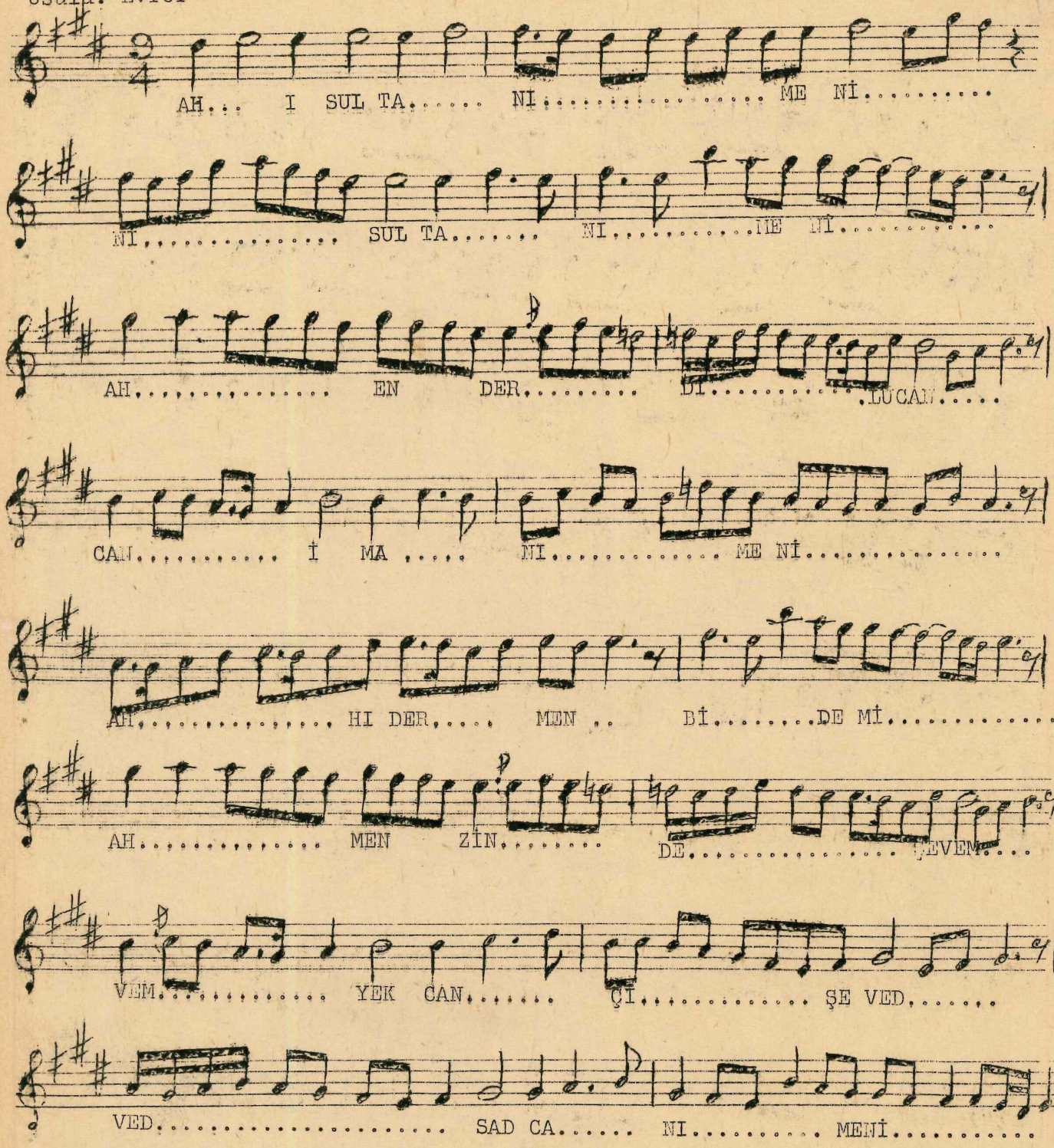

Ya sagiress sinni ya ratbel beden
Ya karibel ahdi min şürbilleben
Rûhûhû rûhî ve rûhî rûhuhû
Men reâ rûhayni âşâ filbeden
Sahha indennasi ennî âşıkun
Gayru en len yârifu aşkı binen

Tâ âşıkı an yârem bîkâremü ba kâren
Serkeşte vü pa bercâ mânendei perkâren
İkrar mekün hâce men bâtü nemiguyen
Men mürde nemîşuyen nenhâr nemîhâren

În kisti în în kisti în şîrîni zîba ânede
Sermestü nâlîn der beğal der hânei mâ ânede
Hâne derû hayran şüde endişe ser gerdan şüde
Sad aklûcân ender peyeş bî destü bî pâ ânede

Ey mâdeni âteş biyâ âteş çi mîcûyi zinâ
Vallahki mekrestü değa in tâki incâ ânede
Rûpûşi çün puşet türa ey rûyi tü Şemsedduhâ, Ey künci hâne ezruhat çün deştü sahrâ ânede

TDV İSAM
Kütüphanesi Arşivi
No KB/1435