

İKİNCİ SELÂM

A hı sul ta _____ ni _____ meni _____

Erfer

A hı su i ta _____ ni _____ meni _____ e _____ n der _____

di lü ca _____ n ca _____ ni ma _____

_____ ni _____ meni _____ A hı der me _____ n

bi _____ de mi _____ a hı men zi _____ n

de _____ şe vem _____ yek _____ can _____ çi se ve _____ d

ve _____ d sad ca _____ ni _____ meni _____

(Terennüm)

1 2



ÜÇÜNCÜ SELÂM

Ma — zi ba — la — yi — mü ba — la



Devrikebir

mi — re vi — m be li ya — ri — me — n



ma — zi der — ya — yi — mü der — ya



mi — re vi — m be li ya — ri — me — n

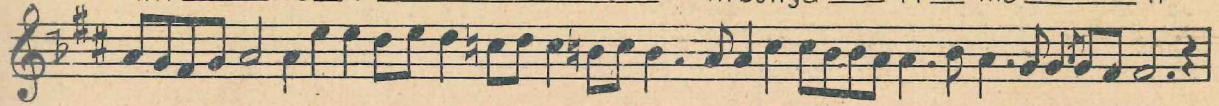

kes — ti i — nu — hi — m de ri — tu



ta — ni ru — h be li ya — ri — me — n

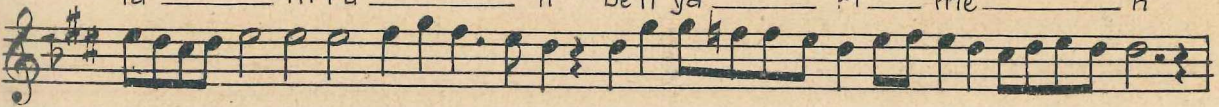

la — ce re — m bi — des — tü bi — pa



mi — re vi — m be li ya — ri — me — n



hem çü me — v ce — z ho — d be ra — ver



Rahatülervah makamında mevlevî âyininin metni

— 1 —

Atyebül amari ömren fitarikılaşıkın hey hey sultanimen hey hey makbulimen
Gamzi aynın min melahin fi visalin müstebin " " " "
Gare cismi enyerahü azilün evazirün " " " "
İnnehu yehki sıfâten min sıfâti şemsüdin " " " "

— 2 —

Mera ahdist başadiki şadi âni men başed yar yar dost dost
Mera kavlist bacananki canân canî men başed " " " "
Çerağı çerhi gerdunem çü ecri hari hurşidem " " " "
Emiri kuyü çevkânem çüdil meydani men başed " " " "

— 3 —

Ey tü canî sad gülîstan ez semen pinhan şüdi
Ey tü canî canî canem çon zimen pinhan şüdi
Çün felek ez tüsti ruşen pes tûra mahcubî çist
Çünki ten ez tüsti zinde çon ziten pinhan şüdi
Ey tü şemi nühfelek kez nühfelek bigüzeştei
Taçi sirrest inki tü ender meken pinhan şüdi
Ger zima pinhân şevi ez herdü âlem çih aceb
Ey mehi bihişiten kez hişiten pinhan şüdi
Hey hey sultanimen hey hey hükârimen
Hey hey ranayimen hey hey zibayimen

İKİNCİ SELÂM

— 4 —

Sultanimenı [İläâhırîhi] (Terennüm)

ÜÇÜNCÜ SELÂM

— 5 —

Ma zibâlâyimü bâlâ mirevim beliyarimen
Mazi deryâyimü deryâ mirevim "
Keştii nuhîm deri tufani ruh "
Lâcerem bidestü bîpa mirevim "
Hem çü mevcez hod beraverdimü ser "
Bazi hem der hod temâşâ mirevim hey hey yarım (Terennüm)

— 6 —

Eyki hezar aferin [İläâhırîhi] (Terennüm)

— 7 —

Anpişirevi ki canı o pişi safest hey
 Daned ki tû bahrivü cihan hemçü kefest hey
 Ba deffü hoşı rekıs küned aşkitü hey
 İmşeb çi küned ki her taraf nayü defest hey
 Yarimen yarı yar ah yarimen yar ah yarimen
 Yarimera dost yarimen vay (Terennüm)

— 8 —

Bicuşid bicuşid ki mabehir şiarim
 Becüz aşk becüz aşk diger kâr nedarim
 Çimestim çimestim ezân şah ki hestim
 Biyayid biyayid ki ta dest berarım hey hey hey hey hey

— 9 —

Çeşmem hemi pered megeran yarı miresed
 Dil miçehed nişane ki dildari miresed
 İnhüdhüd ez sipâhi Süleyman hemi resed
 Vin bülbülezi nevahı gülzâri miresed
 An guşi intizari haber nuşi miküned
 Van çeşmi eşkibari bedidari miresed
 Faşü sarıhı guki sıfati beşer kirıht
 Zira sıfati halıkı cebbari miresed

— 10 —

Ref itmez ise şahidi maksudü nikab
 Ey dide niyaz itmede sen itme hıcab
 Kalmaz çü tehi merdümü sahib himmet
 Seyr eyle ki ahır niculur fethulbab

DÖRDÜNCÜ SELÂM

— 11 —

Sultanimeni [İläahirihî]

Serkudumî Ahmed Hüsameddin Dede

Yenikapı Mevlevihanesi Şeyhi Osman Salâhaddin Efendinin eniştesi ve Dergâhın aşçıbaşısı Arif Dedenin mahdumudur. 1255 Hicri tarihinde dergâhta doğmuştur. Hüsnehali ve irfan ve kemali kendisini tanıyanlarca takdir edilirdi. Mutrib idaresi kendisine has meziyetlerden olduğu gibi âyin ve Neatı şerif okuyuşu gayetle dürüst ve âşıkane idi. Nayi Osman Dede merhumun bestelediği miraciyenin tekмили mahfuzi ve pek güzel (rûbab) çalardı. Bir kaç ilâhi bestelemiştir ve râhatülervah makamından âyini besteleyip ilk okunuşu 1302 senesi rebiülâhırının on ikinci perşembe günü mezkûr mevlevihanede vâki olmuştur. Vefatı 1318 tarihinde kabrı ise mevlevihanenin türbesi dahilindedir.

(Serkudumiye kudumezen oldu mızrabı ecel) mısraı tarih düşürülmüştür.

Mevlevî Âyinleri

XXXI

